

Fælles Alpin & Langrens-tur til Kvitfjell Uge 7 2024

Årets fællestur med Holte Ski går til Varden Fjellandsby i Kvitfjell, hvor det naturligtvis er en forudsætning, at man er medlem af Holte Ski.

Kvitfjell er kendt for sin nordside som bl.a. huser en af World Cup'ens hurtigste og længste Super G og Styrtløbsløjper.

Området har flere gange lagt sne til både Nordkreds- Sjællandskreds- og Danmarks-mesterskaberne, hvor vi særligt til Nordkredsmesterskaberne har haft nogle skønne ture i luksuslejligheder på Krystallen på nordsiden og i Studio H på vestsiden.



En af udfordringerne med Kvitfjell er, at det som nordside er ganske koldt. På positivsiden medfører det, Kvitfjell næsten altid har ekstremt god sne, men at der ikke er meget sol i den del af området. Sådan er det *ikke* på Varden Fjellandsby, som ligger på solsiden, og hvor en ny transportgondol forbinder Varden med Vestsiden, hvor man med en 6-stoolelift kan nå over på nordsiden. Området huser ski-in / Ski-out for langrend, og selvom arrangøren ikke kender det nye område, er vi overbeviste om, at Varden Fjellandsby er den næsten perfekte destination for en fælles langrends- og alpintur.

Området



Indkvartering

Vi har booket 5 stk. 10 personers nybyggede lejligheder tæt på lifter og langrendsspor.

Lejlighederne er på omkring 100 m² med køkken, køleskab, fryser, komfur, microbølgeovn. Der er en stor fælles spise/opholdsstue, to badeværelser og typisk 4 soveværelser. To med dobbeltseng, og to med familiekøje (En familiekøje er en dobbelt underkøje og enkelt overkøje).

Billederne er fra hytte nr. 222



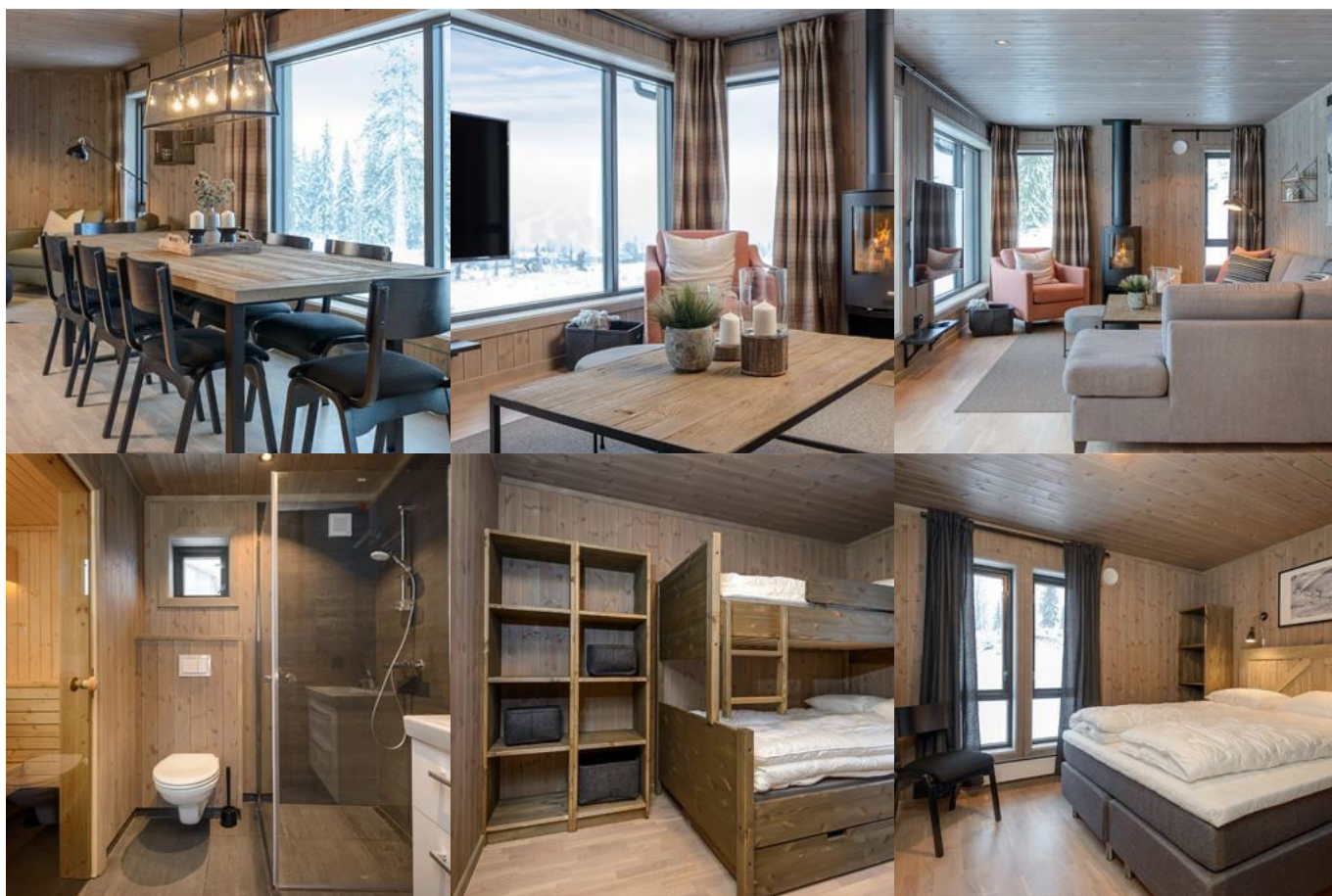

Se mere her: <https://www.kvitfjell.no/bestill/ferielandsbyen/1930672/varden-fjellandsby/detaljer?filter=t=Varden%20Fjellandsby&booknowfilter=t=Varden%20Fjellandsby>

Vi skal bo i nr. 220, 222, 228, 230 & 232

Vi har lejlighederne fra søndag d. 11/2-2024 kl. 16:00, til søndag d. 18/2-2024 kl. 10:00

Instruktion

Der vil være tilbud om halvdags-instruktion i både Langrend og Alpin på følgende dage fra 09:00-12:00 og 13:00-15:00:

mandag, tirsdag, onsdag, torsdag og lørdag.

(ændringer kan forekomme afhængig af vejret m.m.)

Der vil muligvis blive stillet porte til de som ønsker at prøve kræfter med dette. Det kræver forhåndstilsagn.

Krav til niveau for at kunne deltage

Alle kan deltage, og der er ikke noget krav til ski niveau. Hvis man har nybegynder børn med, skal man som forælder forvente at skulle hjælpe lidt i forbindelse med instruktionen den første dag.

Priser

Vi har de sidste år oplevet, at der er rigtig mange ønsker til indkvarteringen som bevirker, at der er en del ekstra arbejde for turarrangøren, ligesom det kan være vanskeligt at få kabalen til at gå op. Derfor introducerer vi i år *specificeret* og *uspecificeret* pris.

Ved specificeret kan man selv aftale hvem man vil bo med, under forudsætning af at man kan finde mindst 7 personer til en hytte.

Hele familier kan naturligvis booke samlet som uspecificeret, men kan dermed potentielt få et par bofæller. Ønsker man hytten helt for sig selv, men kan ikke samle 7 personer, betales der tomsengstillæg på 3.400,00 kr. op til 7.

Uspecificeret betyder, at man ikke selv kan afgøre hvem man vil bo sammen med. Selvom man kan fylde en hytte som specificeret, ændrer det ikke på prisen, da det kan betyde, at en anden hytte ender halvtom.

Turarrangør og instruktører bor uspecificeret.

Da ikke alle ønsker instruktion, eller er forhindret pga børns skiskole, har vi også valgt at tage instruktionen ud af turen, således at instruktion tilkøbes særskilt.

Specificeret pr. seng: 3.400,00

Uspecificeret pr. seng: 2.800,00

Liftkort barn under 7: 0,00

Liftkort, barn 7-16: 1.470,00

Liftkort, Senior: 1.470,00

Liftkort voksen: 1.830,00

Instruktion: 870,00

Nogle har forespurgt til at have hund med. Det kan godt lade sig gøre mod et ekstra gebyr. Det skal naturligvis aftales med de øvrige i hytten.

Pris for hund: 500,00

Holte Ski's skiture er beregnet til at gå i nul. Hvis vi får overskud på turen, kan der blive tale om tilbagebetaling. Bemærk venligst, at vi også er meget sårbare over for afbud.

Booking er bindende pr. d. 10. januar 2024.

Transport

Vi kører i egne biler. De fleste tager færgen ved Helsingør og den lange køretur gennem Sverige eller Norge.

Klubben har lavet standard takster for et sæde i en bil som ligeledes grundet krisen er væsentligt forhøjet i forhold til tidligere. Prisen er p.t. sat til 1.500,- for en tur/retur. Deltagerne kan naturligvis individuel aftale andet, men forvent denne pris hvis du får kørelejlighed med en du ikke kender.

Det lykkes næsten altid at finde plads i en bil.

Udstyr

Det er en stor fordel at have eget skiudstyr med hjemmefra. Hvis I mangler noget så kontakt os, vi plejer at være gode til at finde nogle tilbud, brugt udstyr eller lign. til en fornuftig pris.

Det er krav, at alle som deltager i alpin skiinstruktion kører med hjelm. Vi anbefaler også at de mere erfarne børn kører med rygskjold.

Tilmelding og betaling

I tilmelder jer ved at udfylde tilmeldingsblanketten og sende den pr. e-mail til tur arrangør Nikolaj Blinkenberg Willadsen på nbwilladsen@gmail.com med følgende tekst:

Emne: Uge 7, 2024. Kvitfjell

Tilmeldingen er først gældende når der er indbetalt til konto nummer: 9570 0012727178
Skriv: "UGE 7-2024, kontaktperson" på indbetalingen.

Tilmeldingerne er gældende i den rækkefølge betalingen og e-mail modtages.

Forsikring

Som deltager på en tur arrangeret af Holte Skiklub, er man dækket af skiforbundets forsikring i samarbejde med Tryg: <http://www.skiforbund.dk/forsikring-2/>.

Vi har yderligere tegnet en afbestillings forsikring. Det anbefales dog at tegne en privat rejseforsikring, hvis der ønskes bedre dækning ved sygdom, aflysning eller skade så man sikrer sig en evt. erstatnings rejse.

De sidste detaljer

Planlægning med videre udføres ved frivilligt arbejde. Vi kan derfor ikke tilbyde samme detaljerede svar, på jeres henvendelser, som et rejsebureau kan. Vi forsøger selvfølgelig at tilgodese alle ønsker og besvarer alle spørgsmål, men det kan godt tage et par dage, før du får svar.

Ved spørgsmål: Skriv "Spørgsmål UGE 7 – Kvitfjell" i emnefeltet, som sendes til nbwilladsen@gmail.com